

ACCERTAMENTO DELLA PROPRIETA' IMMOBILIARE URBANA

mod. D1

Quadro A Dichiarazione di fabbricato urbano o nuova costruzione presentata ai sensi dell'art. 28 del RDL 13 aprile 1939, n. 652											
Tipo Mappale n. 118703 del 15/12/2014			Ditta n. 1 di 1			Unita' a destinazione ordinaria n. 2					
Causale: Nuova Costruzione						speciale e particolare n. 1					
Data in cui l'immobile è divenuto servibile all'uso (ultimazione dei lavori): 18/12/2014						totali in costituzione n. 3					
Già in atti al C.T. con Idc Com: V2AP Fgl: 37 Pla: 1437 Sub:											
Documenti allegati: Mod. 1N parte I		n.	1	Mod. 2N parte I		n.	1	planimetrie		n.	3
Mod. 1N parte II		n.	2	Mod. 2N parte II		n.	1	pagine elaborato planimetrico		n.	1

Quadro U Unita' Immobiliari																	
Riferimenti Catastali					Utilita' Comuni Censibili				Dati di Classamento Proposti								
N.	Part. spec.	Oper.	Sez.	Foglio	Particella Sub.	Op.	Sez.	Foglio	Particella Sub.	Z.C.	Cat.	Cl.	Cons.	Superf. cat.	Rendita	1N/2N	Plan.
										Piano	Scala	Interno	Lotto	Edificio			
1		C		37	2616	1				U	E/7				72.900,00	SI	SI
											T						
2		C		37	2616	2				U	A/3	1	6	150	148,74	SI	SI
											T-1						
3		C		37	2616	3				U	B/1	U	252	266	208,24	SI	SI
											T-1						

Quadro D Beni Comuni non Censibili				
Sez.	Foglio	Particella	Sub.	Piano
37	2616	4		T-1

Quadro D Note Relative al Documento e Relazione Tecnica
pratica e' firmata dall'amministratore della diocesi della chiesa del sacro cuore di gesu' alghero e bosa piras giampiero

Il Dichiarante: PIRAS GIAMPIERO	
Residente in OLMEDO (SS) - VIA GRAZIA DELEDDA n. 00014 c.a.p. 07040	

	(firma)
Il Tecnico: Geom. SANTORU ANTONIO	
ALBO DEI GEOMETRI DELLA PROVINCIA DI SASSARI n. 1621	
Codice Fiscale: SNTNTN58D19E377I	

	(timbro e firma)

Riservato all'Ufficio	Data _____	Protocollo _____
Verifica eseguita in data	Eseguita la registrazione	Notifica eseguita in data
_____	_____	_____
_____	_____	_____
l'incaricato	l'incaricato	l'incaricato

ACCERTAMENTO DELLA PROPRIETA' IMMOBILIARE URBANA
DICHIARAZIONE DI FABBRICATO URBANO A DESTINAZIONE ORDINARIA

mod. INB - parte I

A | Riferimenti Catastali del Fabbricato
C.T. Sez. _____ foglio 37 ple. 1437
C.E.U. Sez. _____ foglio 37 ple. 1437

B | Riferimenti Temporalmente del Fabbricato
Anno:
Di costruzione 2014 Di ristrutturazione totale 2014

C | Elementi Descrittivi del Fabbricato

1. POSIZIONE RISPETTO AI FABBRICATI CIRCOSTANTI
 Isolato Contiguo A schiera
 Fa parte di un complesso immobiliare NO SI
 Se SI specificare: _____ fabbricati n. _____

2. DESTINAZIONE E NUMERO DI U.I. IN CUI E' SUDDIVISO IL FABBRICATO
 Abitazioni n. 1 Negozi n. _____
 Laboratori n. _____ Magazzini n. _____
 Uffici n. _____ Box, posto auto n. _____
 Autorimesse collettive n. _____
 Locali per attività sportive n. _____
 Unità immobiliari censibili nel gruppo 'B' n. 1

3. IL FABBRICATO SI ARTICOLA IN N. _____ SCALE CON ACCESSO
 Unico Esterno Plurimo Esterno Dal cortile Interno

4. CARATTERISTICHE DIMENSIONALI DEL FABBRICATO
 Piani fuori terra n. 2 Ovvero minimo _____ Massimo _____
 Piani entro terra n. _____ Ovvero minimo _____ Massimo _____

5. DENSITA' FONDIARIA
 Rapporto tra volume fuori terra ed area del lotto _____
 Rapporto tra volume entro terra ed area del lotto _____

6. CORPI ACCESSORI n. 1 n. 2 n. 3 n. 4
 Piani fuori terra n. _____ n. _____ n. _____ n. _____
 Piani entro terra n. _____ n. _____ n. _____ n. _____

7. IL FABBRICATO E' CON CORTILE INTERNO NO SI

D | Destinazione degli Spazi ad Uso Comune

1. DESTINAZIONE DEGLI SPAZI COPERTI DEL FABBRICATO

Guardiola		<input type="checkbox"/>
Alloggio custode		<input type="checkbox"/>
Sala riunioni	(m ² _____)	<input type="checkbox"/>
Atrio	(m ² _____)	<input type="checkbox"/>
Porticato - Piloty	(m ² _____)	<input type="checkbox"/>
Lavatoio	(m ² _____)	<input type="checkbox"/>
Piscina	(m ² _____)	<input type="checkbox"/>
Altra destinazione	_____	<input type="checkbox"/>

2. DESTINAZIONE DEGLI SPAZI SCOPERTI NEL FABBRICATO

Terrazza	(m ² _____)	<input type="checkbox"/>
Cortile e camminamenti	(m ² _____)	<input type="checkbox"/>
Verde	(m ² _____)	<input type="checkbox"/>
Parcheggio auto	(posti n. _____)	<input type="checkbox"/>
Tennis	(campi n. _____)	<input type="checkbox"/>
Piscina	(m ² _____)	<input type="checkbox"/>
Altra destinazione	_____	<input type="checkbox"/>

E | Posizione del Fabbricato

TIPI DI AFFACCIO PREVALENTE

	FACCIATA			
	(*) n. 1	n. 2	n. 3	n. 4
Su strada larga oltre 10 metri	<input type="checkbox"/>	<input type="checkbox"/>	<input type="checkbox"/>	<input type="checkbox"/>
Su strada larga fino 10 metri	<input type="checkbox"/>	<input type="checkbox"/>	<input type="checkbox"/>	<input type="checkbox"/>
Su piazza, largo o simile	<input type="checkbox"/>	<input type="checkbox"/>	<input type="checkbox"/>	<input type="checkbox"/>
Su distacco con fabbricato per abitazioni	<input type="checkbox"/>	<input type="checkbox"/>	<input checked="" type="checkbox"/>	<input type="checkbox"/>
Su distacco con fabbricato ad uso diverso	<input type="checkbox"/>	<input type="checkbox"/>	<input type="checkbox"/>	<input type="checkbox"/>
Su verde pubblico	<input type="checkbox"/>	<input type="checkbox"/>	<input type="checkbox"/>	<input type="checkbox"/>
Su verde privato: parco, giardino, attività agricola	<input type="checkbox"/>	<input checked="" type="checkbox"/>	<input type="checkbox"/>	<input type="checkbox"/>
Altro	<input type="checkbox"/>	<input type="checkbox"/>	<input type="checkbox"/>	<input type="checkbox"/>
PIAZZA _____	<input checked="" type="checkbox"/>	<input type="checkbox"/>	<input type="checkbox"/>	<input type="checkbox"/>
Facciata in aderenza	<input type="checkbox"/>	<input type="checkbox"/>	<input type="checkbox"/>	<input checked="" type="checkbox"/>

(*) Dell' accesso principale

ACCERTAMENTO DELLA PROPRIETA' IMMOBILIARE URBANA
DICHIARAZIONE DI FABBRICATO URBANO A DESTINAZIONE ORDINARIA

mod. 1NB - parte I

F Caratteristiche Costruttive del Fabbricato	
1. STRUTTURE PORTANTI VERTICALI	
Muratura	<input checked="" type="checkbox"/>
Cemento armato	<input type="checkbox"/>
Ferro	<input type="checkbox"/>
Prefabbricate	<input type="checkbox"/>
Altre o tipiche del luogo _____	<input type="checkbox"/>
2. COPERTURA	
A terrazza praticabile	<input type="checkbox"/>
A terrazza non praticabile	<input type="checkbox"/>
A tetto	<input checked="" type="checkbox"/>
3. TAMPONATURE	
Muratura	<input checked="" type="checkbox"/>
Muratura con intercapedine isolante	<input type="checkbox"/>
Pannelli prefabbricati	<input type="checkbox"/>
Facciate continue in vetro e metallo	<input type="checkbox"/>
Altro o tipiche del luogo _____	<input type="checkbox"/>

G Dotazioni di Impianti nel Fabbricato	
IMPIANTO	
Idrico	<input checked="" type="checkbox"/>
Elettrico	<input checked="" type="checkbox"/>
Gas	<input type="checkbox"/>
Telefonico	<input type="checkbox"/>
Fognario	<input checked="" type="checkbox"/>
Riscaldamento centralizzato	<input type="checkbox"/>
Acqua Calda centralizzata	<input type="checkbox"/>
Condizionamento centralizzato	<input type="checkbox"/>
Citofonico	<input type="checkbox"/>
Video - Citofono	<input type="checkbox"/>
Antenna TV centralizzata	<input type="checkbox"/>
Ascensore : (impianti n. _____)	<input type="checkbox"/>
Montacarichi	<input type="checkbox"/>
Altro _____	<input type="checkbox"/>
Fonti energetiche alternative _____	<input type="checkbox"/>

H Recinzioni	
INDICARE LA PRESENZA DI RECINZIONI	
Muratura	<input checked="" type="checkbox"/>
Metalli lavorati	<input type="checkbox"/>
Maglie metalliche	<input type="checkbox"/>
Elementi prefabbricati	<input type="checkbox"/>
Altro _____	<input type="checkbox"/>

IL TECNICO	IL DICHIARANTE
data _____	data _____
Firma e timbro _____	firma _____

I Finiture delle Parti Esterne del Fabbricato		
1. TIPO PREVALENTE DI FINITURA ESTERNA		
	facc. princ.	/ altre
Tinteggiatura	<input checked="" type="checkbox"/>	<input checked="" type="checkbox"/>
Resino-plastica	<input type="checkbox"/>	<input type="checkbox"/>
Piastrelle di klinker, cotto o simili	<input type="checkbox"/>	<input type="checkbox"/>
Marmo o pietra naturale	<input type="checkbox"/>	<input type="checkbox"/>
Pannelli in metallo, materiali plastici	<input type="checkbox"/>	<input type="checkbox"/>
Legno	<input type="checkbox"/>	<input type="checkbox"/>
Solo intonaco	<input type="checkbox"/>	<input type="checkbox"/>
Altre o tipiche del luogo _____	<input type="checkbox"/>	<input type="checkbox"/>
2. SERRAMENTI ESTERNI DEGLI ACCESSI AL FABBRICATO		
	portone	/ altri accessi
Legno	<input checked="" type="checkbox"/>	<input checked="" type="checkbox"/>
Metallo	<input type="checkbox"/>	<input type="checkbox"/>
Altro _____	<input type="checkbox"/>	<input type="checkbox"/>
3. FINITURE DI PARTICOLARE PREGIO		
Indicare eventuali finiture di carattere ornamentale _____		

L Finiture delle Parti interne del Fabbricato		
1. TIPO PREVALENTE DI PAVIMENTAZIONE DI ATRIO E SCALE		
	atrio	scale
Marmo o pietra naturale	<input type="checkbox"/>	<input type="checkbox"/>
Piastrelle in ceramica, cotto gres e simili	<input checked="" type="checkbox"/>	<input checked="" type="checkbox"/>
Moquette e altri tessili	<input type="checkbox"/>	<input type="checkbox"/>
Materiali plastici e simili	<input type="checkbox"/>	<input type="checkbox"/>
Legno	<input type="checkbox"/>	<input type="checkbox"/>
Altro o tipiche del luogo _____	<input type="checkbox"/>	<input type="checkbox"/>
2. TIPO PREVALENTE DI FINITURA DELLE PARETI DI ATRIO E SCALE		
Idropittura	<input checked="" type="checkbox"/>	<input checked="" type="checkbox"/>
Resino - plastica	<input type="checkbox"/>	<input type="checkbox"/>
Smalto	<input type="checkbox"/>	<input type="checkbox"/>
Laminati plastici	<input type="checkbox"/>	<input type="checkbox"/>
Legno	<input type="checkbox"/>	<input type="checkbox"/>
Marmo	<input type="checkbox"/>	<input type="checkbox"/>
Altro o tipiche del luogo _____	<input type="checkbox"/>	<input type="checkbox"/>

M Vincoli Artistici e Storici	
L'IMMOBILE E' SOGGETTO A VINCOLI ARTISTICI O STORICI	
AI SENSI DELLA LEGGE 1/6/1939/ N.1089 : NO <input checked="" type="checkbox"/> SI <input type="checkbox"/>	
Specificare il tipo di vincolo _____	

Riservato all' Ufficio	Partita n. _____
Prot. n. _____	Busta n. _____
L'incaricato _____	

**ACCERTAMENTO DELLA PROPRIETA' IMMOBILIARE URBANA
DICHIARAZIONE DI UNITA' IMMOBILIARE A DESTINAZIONE ORDINARIA**

mod. 1NB - parte II

A Riferimenti Catastali dell' Unità Immobiliare			
Sezione	Foglio	Particella	Subalterno
_____	<u>37</u>	<u>2616</u>	<u>2</u>
_____	_____	_____	_____
_____	_____	_____	_____
_____	_____	_____	_____

B Riferimenti Temporal	
Anno:	_____
Di costruzione <u>2014</u>	Di ristrutturazione totale <u>2014</u>

C Dati Metrici dell' Unità Immobiliare	
C/1 UNITA' IMMOBILIARE CENSIBILE NEL GRUPPO 'A' E 'B'	
<input checked="" type="checkbox"/>	Abitazioni o uffici privati
<input type="checkbox"/>	Alloggi collettivi, uffici pubblici, scuole o istituti di cultura
1. VANI PRINCIPALI	
Camere, cucina, stanze, ecc.	n. <u>4</u> sup. utile m ² <u>60</u>
2. ACCESSORI DIRETTI	
Bagni, W.C.	n. <u>2</u> sup. utile m ² <u>11</u>
Corridoi, ripostigli, ecc.	n. <u>1</u> sup. utile m ² <u>8</u>
SUPERFICIE LORDA (relativa ai punti 1 e 2) m ² <u>100</u>	
3. ACCESSORI INDIRETTI	
Accessori complementari, cantine, soffitte, lavanderie e simili	n. <u>1</u> sup. lorda m ² <u>112</u>
4. DIPENDENZE ESCLUSIVE	
Balconi, terrazzi, portici	sup. lorda m ² _____
5. PERTINENZE SCOPERTE ESCLUSIVE	
Giardino, cortile	sup. lorda m ² <u>103</u>
Piscina, tennis, _____	sup. m ² _____
Parcheggio auto per posti	numero _____
6. DATI RELATIVI ALL'ALTEZZA	
Altezza media U.I.U.	cm. <u>285</u>
Superficie dei vani principali ed accessori diretti aventi altezze medie inferiori a centimetri 230	m ² _____
7. PER LE U.I. CENSIBILI NEL GRUPPO 'B' INTEGRARE CON LE SEGUENTI INFORMAZIONI	
Piani fuori terra	n. _____ m ³ . _____
Piani entro terra	n. _____ m ³ . _____

C Dati Metrici dell' Unità Immobiliare	
C/2 UNITA' IMMOBILIARE CENSIBILE NEL GRUPPO 'C' (Commerciale ed usi diversi da quelli indicati nel prospetto C/1)	
1. LOCALI PRINCIPALI:	
Piano _____	lordi m ² _____ di cui utili m ² _____
2. LOCALI ACCESSORI DIRETTI:	
Piano _____	lordi m ² _____ di cui utili m ² _____
3. LOCALI ACCESSORI INDIRETTI:	
Piano _____	lordi m ² _____ di cui utili m ² _____
Piano _____	lordi m ² _____ di cui utili m ² _____
4. DIPENDENZE ESCLUSIVE	
Balconi, terrazzi, portici	sup. lorda m ² _____
5. PERTINENZE SCOPERTE ESCLUSIVE	
Superficie lorda	m ² _____
Parcheggio auto per posti	numero _____
6. IL LOCALE HA ACCESSO CARRABILE	
Il locale ha accesso carrabile	SI <input type="checkbox"/> NO <input type="checkbox"/>
7. DATI RELATIVI ALL'ALTEZZA	
Altezza media dei locali principali	cm _____
Superficie dei locali principali ed accessori diretti aventi altezze medie inferiori a cm. 230	m ² _____

D Dotazioni Tecnologiche dell' Unità Immobiliare	
IMPIANTO AUTONOMO	
Riscaldamento	<input type="checkbox"/>
Acqua calda	<input type="checkbox"/>
Condizionamento	<input type="checkbox"/>
Citofonico	<input type="checkbox"/>
Video - citofonico	<input type="checkbox"/>
Ascensore ad uso esclusivo	<input type="checkbox"/>
Ascensore : (impianti n. _____)	<input type="checkbox"/>
Ascensore di servizio	<input type="checkbox"/>
Montacarichi	<input type="checkbox"/>
Altro _____	<input type="checkbox"/>

mod. INB - parte II

**ACCERTAMENTO DELLA PROPRIETA' IMMOBILIARE URBANA
 DICHIARAZIONE DI UNITA'IMMOBILIARE A DESTINAZIONE ORDINARIA**

E Caratteristiche Costruttive di Finitura	F Destinazione d'uso e Osservazioni																																															
<p>1. TIPO PREVALENTE DI PAVIMENTAZIONE</p> <table style="width:100%; border-collapse: collapse;"> <thead> <tr> <th style="width:70%;"></th> <th style="width:15%; text-align: center;">Camere o stanze</th> <th style="width:15%; text-align: center;">Cucina o bagno</th> <th style="width:10%; text-align: center;">Altri accessori</th> </tr> </thead> <tbody> <tr> <td>Marmo o pietra naturale</td> <td style="text-align: center;"><input type="checkbox"/></td> <td style="text-align: center;"><input type="checkbox"/></td> <td style="text-align: center;"><input type="checkbox"/></td> </tr> <tr> <td>Piastrelle in ceramica, cotto o gres</td> <td style="text-align: center;"><input checked="" type="checkbox"/></td> <td style="text-align: center;"><input checked="" type="checkbox"/></td> <td style="text-align: center;"><input checked="" type="checkbox"/></td> </tr> <tr> <td>Piastrelle in scaglie marmo</td> <td style="text-align: center;"><input type="checkbox"/></td> <td style="text-align: center;"><input type="checkbox"/></td> <td style="text-align: center;"><input type="checkbox"/></td> </tr> <tr> <td>Moquette o simili</td> <td style="text-align: center;"><input type="checkbox"/></td> <td style="text-align: center;"><input type="checkbox"/></td> <td style="text-align: center;"><input type="checkbox"/></td> </tr> <tr> <td>Gomme o sintetici</td> <td style="text-align: center;"><input type="checkbox"/></td> <td style="text-align: center;"><input type="checkbox"/></td> <td style="text-align: center;"><input type="checkbox"/></td> </tr> <tr> <td>Parquet</td> <td style="text-align: center;"><input type="checkbox"/></td> <td style="text-align: center;"><input type="checkbox"/></td> <td style="text-align: center;"><input type="checkbox"/></td> </tr> <tr> <td>Altro _____</td> <td style="text-align: center;"><input type="checkbox"/></td> <td style="text-align: center;"><input type="checkbox"/></td> <td style="text-align: center;"><input type="checkbox"/></td> </tr> </tbody> </table> <p>2. TIPO PREVALENTE DI INFISSI INTERNI</p> <table style="width:100%; border-collapse: collapse;"> <thead> <tr> <th style="width:70%;"></th> <th style="width:15%; text-align: center;">Porte d'ingresso</th> <th style="width:15%; text-align: center;">Porte interne</th> </tr> </thead> <tbody> <tr> <td>Legno</td> <td style="text-align: center;"><input checked="" type="checkbox"/></td> <td style="text-align: center;"><input checked="" type="checkbox"/></td> </tr> <tr> <td>Legno tamburato</td> <td style="text-align: center;"><input type="checkbox"/></td> <td style="text-align: center;"><input type="checkbox"/></td> </tr> <tr> <td>Metallo</td> <td style="text-align: center;"><input type="checkbox"/></td> <td style="text-align: center;"><input type="checkbox"/></td> </tr> <tr> <td>Altro _____</td> <td style="text-align: center;"><input type="checkbox"/></td> <td style="text-align: center;"><input type="checkbox"/></td> </tr> </tbody> </table>		Camere o stanze	Cucina o bagno	Altri accessori	Marmo o pietra naturale	<input type="checkbox"/>	<input type="checkbox"/>	<input type="checkbox"/>	Piastrelle in ceramica, cotto o gres	<input checked="" type="checkbox"/>	<input checked="" type="checkbox"/>	<input checked="" type="checkbox"/>	Piastrelle in scaglie marmo	<input type="checkbox"/>	<input type="checkbox"/>	<input type="checkbox"/>	Moquette o simili	<input type="checkbox"/>	<input type="checkbox"/>	<input type="checkbox"/>	Gomme o sintetici	<input type="checkbox"/>	<input type="checkbox"/>	<input type="checkbox"/>	Parquet	<input type="checkbox"/>	<input type="checkbox"/>	<input type="checkbox"/>	Altro _____	<input type="checkbox"/>	<input type="checkbox"/>	<input type="checkbox"/>		Porte d'ingresso	Porte interne	Legno	<input checked="" type="checkbox"/>	<input checked="" type="checkbox"/>	Legno tamburato	<input type="checkbox"/>	<input type="checkbox"/>	Metallo	<input type="checkbox"/>	<input type="checkbox"/>	Altro _____	<input type="checkbox"/>	<input type="checkbox"/>	<p>1. DESTINAZIONE D'USO</p> <p><u>ABITAZIONE DI TIPO ECONOMICO</u></p> <p>_____</p> <p>_____</p> <p>2. OSSERVAZIONI RELATIVE AL VALORE ED AL CLASSAMENTO PROPOSTO</p> <p>_____</p> <p>_____</p> <p>_____</p> <p>_____</p> <p>_____</p> <p>_____</p> <p>_____</p> <p>_____</p> <p>_____</p>
	Camere o stanze	Cucina o bagno	Altri accessori																																													
Marmo o pietra naturale	<input type="checkbox"/>	<input type="checkbox"/>	<input type="checkbox"/>																																													
Piastrelle in ceramica, cotto o gres	<input checked="" type="checkbox"/>	<input checked="" type="checkbox"/>	<input checked="" type="checkbox"/>																																													
Piastrelle in scaglie marmo	<input type="checkbox"/>	<input type="checkbox"/>	<input type="checkbox"/>																																													
Moquette o simili	<input type="checkbox"/>	<input type="checkbox"/>	<input type="checkbox"/>																																													
Gomme o sintetici	<input type="checkbox"/>	<input type="checkbox"/>	<input type="checkbox"/>																																													
Parquet	<input type="checkbox"/>	<input type="checkbox"/>	<input type="checkbox"/>																																													
Altro _____	<input type="checkbox"/>	<input type="checkbox"/>	<input type="checkbox"/>																																													
	Porte d'ingresso	Porte interne																																														
Legno	<input checked="" type="checkbox"/>	<input checked="" type="checkbox"/>																																														
Legno tamburato	<input type="checkbox"/>	<input type="checkbox"/>																																														
Metallo	<input type="checkbox"/>	<input type="checkbox"/>																																														
Altro _____	<input type="checkbox"/>	<input type="checkbox"/>																																														
<table style="width:100%; border-collapse: collapse;"> <tr> <td style="width:50%;">IL TECNICO</td> <td style="width:50%;">IL DICHIARANTE</td> </tr> <tr> <td>data _____</td> <td>data _____</td> </tr> <tr> <td>Firma e timbro _____</td> <td>Firma _____</td> </tr> </table>	IL TECNICO	IL DICHIARANTE	data _____	data _____	Firma e timbro _____	Firma _____	<p>Riservato all'Ufficio</p> <p>Prot. n. _____ Partita n. _____</p> <p>Busta n. _____</p> <p>L' incaricato _____</p>																																									
IL TECNICO	IL DICHIARANTE																																															
data _____	data _____																																															
Firma e timbro _____	Firma _____																																															

ACCERTAMENTO DELLA PROPRIETA' IMMOBILIARE URBANA
DICHIARAZIONE DI UNITA' IMMOBILIARE A DESTINAZIONE ORDINARIA

mod. 1NB - parte II

A Riferimenti Catastali dell' Unità Immobiliare			
Sezione	Foglio	Particella	Subalterno
_____	<u>37</u>	<u>2616</u>	<u>3</u>
_____	_____	_____	_____
_____	_____	_____	_____
_____	_____	_____	_____

B Riferimenti Temporal	
Anno:	_____
Di costruzione	<u>2014</u> Di ristrutturazione totale <u>2014</u>

C Dati Metrici dell' Unità Immobiliare	
C/1 UNITA' IMMOBILIARE CENSIBILE NEL GRUPPO 'A' E 'B'	
<input type="checkbox"/> Abitazioni o uffici privati <input checked="" type="checkbox"/> Alloggi collettivi, uffici pubblici, scuole o istituti di cultura	
1. VANI PRINCIPALI	
Camere, cucina, stanze, ecc.	n. <u>3</u> sup. utile m ² <u>191</u>
2. ACCESSORI DIRETTI	
Bagni, W.C.	n. _____ sup. utile m ² _____
Corridoi, ripostigli, ecc.	n. <u>1</u> sup. utile m ² <u>21</u>
SUPERFICIE LORDA (relativa ai punti 1 e 2) m ² <u>246</u>	
3. ACCESSORI INDIRETTI	
Accessori complementari, cantine, soffitte, lavanderie e simili	n. <u>1</u> sup. lorda m ² <u>27</u>
4. DIPENDENZE ESCLUSIVE	
Balconi, terrazzi, portici	sup. lorda m ² <u>66</u>
5. PERTINENZE SCOPERTE ESCLUSIVE	
Giardino, cortile	sup. lorda m ² <u>24</u>
Piscina, tennis, _____	sup. m ² _____
Parcheggio auto per posti	numero _____
6. DATI RELATIVI ALL'ALTEZZA	
Altezza media U.I.U.	cm. <u>300</u>
Superficie dei vani principali ed accessori diretti aventi altezze medie inferiori a centimetri 230	m ² _____
7. PER LE U.I. CENSIBILI NEL GRUPPO 'B' INTEGRARE CON LE SEGUENTI INFORMAZIONI	
Piani fuori terra	n. <u>2</u> m ³ . <u>252</u>
Piani entro terra	n. _____ m ³ . _____

C Dati Metrici dell' Unità Immobiliare	
C/2 UNITA' IMMOBILIARE CENSIBILE NEL GRUPPO 'C'	
(Commerciale ed usi diversi da quelli indicati nel prospetto C/1)	
1. LOCALI PRINCIPALI:	
Piano _____	lordi m ² _____ di cui utili m ² _____
2. LOCALI ACCESSORI DIRETTI:	
Piano _____	lordi m ² _____ di cui utili m ² _____
3. LOCALI ACCESSORI INDIRETTI:	
Piano _____	lordi m ² _____ di cui utili m ² _____
Piano _____	lordi m ² _____ di cui utili m ² _____
4. DIPENDENZE ESCLUSIVE	
Balconi, terrazzi, portici	sup. lorda m ² _____
5. PERTINENZE SCOPERTE ESCLUSIVE	
Superficie lorda	m ² _____
Parcheggio auto per posti	numero _____
6. IL LOCALE HA ACCESSO CARRABILE	
Il locale ha accesso carrabile	SI <input type="checkbox"/> NO <input type="checkbox"/>
7. DATI RELATIVI ALL'ALTEZZA	
Altezza media dei locali principali	cm _____
Superficie dei locali principali ed accessori diretti aventi altezze medie inferiori a cm. 230	m ² _____

D Dotazioni Tecnologiche dell' Unità Immobiliare	
IMPIANTO AUTONOMO	
Riscaldamento	<input type="checkbox"/>
Acqua calda	<input type="checkbox"/>
Condizionamento	<input type="checkbox"/>
Citofonico	<input type="checkbox"/>
Video - citofonico	<input type="checkbox"/>
Ascensore ad uso esclusivo	<input type="checkbox"/>
Ascensore : (impianti n. _____)	<input type="checkbox"/>
Ascensore di servizio	<input type="checkbox"/>
Montacarichi	<input type="checkbox"/>
Altro _____	<input type="checkbox"/>

ACCERTAMENTO DELLA PROPRIETA' IMMOBILIARE URBANA
DICHIARAZIONE DI UNITA' IMMOBILIARE A DESTINAZIONE ORDINARIA

E Caratteristiche Costruttive di Finitura	F Destinazione d'uso e Osservazioni																																															
<p>1. TIPO PREVALENTE DI PAVIMENTAZIONE</p> <table style="width: 100%; border-collapse: collapse;"> <thead> <tr> <th style="width: 60%;"></th> <th style="width: 15%; text-align: center;">Camere o stanze</th> <th style="width: 15%; text-align: center;">Cucina o bagno</th> <th style="width: 10%; text-align: center;">Altri accessori</th> </tr> </thead> <tbody> <tr> <td>Marmo o pietra naturale</td> <td style="text-align: center;"><input type="checkbox"/></td> <td style="text-align: center;"><input type="checkbox"/></td> <td style="text-align: center;"><input type="checkbox"/></td> </tr> <tr> <td>Piastrelle in ceramica, cotto o gres</td> <td style="text-align: center;"><input type="checkbox"/></td> <td style="text-align: center;"><input type="checkbox"/></td> <td style="text-align: center;"><input checked="" type="checkbox"/></td> </tr> <tr> <td>Piastrelle in scaglie marmo</td> <td style="text-align: center;"><input type="checkbox"/></td> <td style="text-align: center;"><input type="checkbox"/></td> <td style="text-align: center;"><input type="checkbox"/></td> </tr> <tr> <td>Moquette o simili</td> <td style="text-align: center;"><input type="checkbox"/></td> <td style="text-align: center;"><input type="checkbox"/></td> <td style="text-align: center;"><input type="checkbox"/></td> </tr> <tr> <td>Gomme o sintetici</td> <td style="text-align: center;"><input type="checkbox"/></td> <td style="text-align: center;"><input type="checkbox"/></td> <td style="text-align: center;"><input type="checkbox"/></td> </tr> <tr> <td>Parquet</td> <td style="text-align: center;"><input type="checkbox"/></td> <td style="text-align: center;"><input type="checkbox"/></td> <td style="text-align: center;"><input type="checkbox"/></td> </tr> <tr> <td>Altro _____</td> <td style="text-align: center;"><input type="checkbox"/></td> <td style="text-align: center;"><input type="checkbox"/></td> <td style="text-align: center;"><input type="checkbox"/></td> </tr> </tbody> </table> <p>2. TIPO PREVALENTE DI INFISSI INTERNI</p> <table style="width: 100%; border-collapse: collapse;"> <thead> <tr> <th style="width: 60%;"></th> <th style="width: 15%; text-align: center;">Porte d'ingresso</th> <th style="width: 25%; text-align: center;">Porte interne</th> </tr> </thead> <tbody> <tr> <td>Legno</td> <td style="text-align: center;"><input checked="" type="checkbox"/></td> <td style="text-align: center;"><input checked="" type="checkbox"/></td> </tr> <tr> <td>Legno tamburato</td> <td style="text-align: center;"><input type="checkbox"/></td> <td style="text-align: center;"><input type="checkbox"/></td> </tr> <tr> <td>Metallo</td> <td style="text-align: center;"><input type="checkbox"/></td> <td style="text-align: center;"><input type="checkbox"/></td> </tr> <tr> <td>Altro _____</td> <td style="text-align: center;"><input type="checkbox"/></td> <td style="text-align: center;"><input type="checkbox"/></td> </tr> </tbody> </table>		Camere o stanze	Cucina o bagno	Altri accessori	Marmo o pietra naturale	<input type="checkbox"/>	<input type="checkbox"/>	<input type="checkbox"/>	Piastrelle in ceramica, cotto o gres	<input type="checkbox"/>	<input type="checkbox"/>	<input checked="" type="checkbox"/>	Piastrelle in scaglie marmo	<input type="checkbox"/>	<input type="checkbox"/>	<input type="checkbox"/>	Moquette o simili	<input type="checkbox"/>	<input type="checkbox"/>	<input type="checkbox"/>	Gomme o sintetici	<input type="checkbox"/>	<input type="checkbox"/>	<input type="checkbox"/>	Parquet	<input type="checkbox"/>	<input type="checkbox"/>	<input type="checkbox"/>	Altro _____	<input type="checkbox"/>	<input type="checkbox"/>	<input type="checkbox"/>		Porte d'ingresso	Porte interne	Legno	<input checked="" type="checkbox"/>	<input checked="" type="checkbox"/>	Legno tamburato	<input type="checkbox"/>	<input type="checkbox"/>	Metallo	<input type="checkbox"/>	<input type="checkbox"/>	Altro _____	<input type="checkbox"/>	<input type="checkbox"/>	<p>1. DESTINAZIONE D'USO</p> <p><u>SEMINARIO</u></p> <hr/> <hr/> <p>2. OSSERVAZIONI RELATIVE AL VALORE ED AL CLASSAMENTO PROPOSTO</p> <hr/> <hr/> <hr/> <hr/> <hr/> <hr/> <hr/> <hr/> <hr/> <hr/> <hr/> <hr/> <hr/> <hr/> <hr/> <hr/> <hr/> <hr/> <hr/> <hr/> <hr/> <hr/>
	Camere o stanze	Cucina o bagno	Altri accessori																																													
Marmo o pietra naturale	<input type="checkbox"/>	<input type="checkbox"/>	<input type="checkbox"/>																																													
Piastrelle in ceramica, cotto o gres	<input type="checkbox"/>	<input type="checkbox"/>	<input checked="" type="checkbox"/>																																													
Piastrelle in scaglie marmo	<input type="checkbox"/>	<input type="checkbox"/>	<input type="checkbox"/>																																													
Moquette o simili	<input type="checkbox"/>	<input type="checkbox"/>	<input type="checkbox"/>																																													
Gomme o sintetici	<input type="checkbox"/>	<input type="checkbox"/>	<input type="checkbox"/>																																													
Parquet	<input type="checkbox"/>	<input type="checkbox"/>	<input type="checkbox"/>																																													
Altro _____	<input type="checkbox"/>	<input type="checkbox"/>	<input type="checkbox"/>																																													
	Porte d'ingresso	Porte interne																																														
Legno	<input checked="" type="checkbox"/>	<input checked="" type="checkbox"/>																																														
Legno tamburato	<input type="checkbox"/>	<input type="checkbox"/>																																														
Metallo	<input type="checkbox"/>	<input type="checkbox"/>																																														
Altro _____	<input type="checkbox"/>	<input type="checkbox"/>																																														
<table style="width: 100%; border-collapse: collapse;"> <tr> <td style="width: 50%; vertical-align: top;"> <p>IL TECNICO</p> <p>data _____</p> <p>Firma e timbro _____</p> </td> <td style="width: 50%; vertical-align: top;"> <p>IL DICHIARANTE</p> <p>data _____</p> <p>Firma _____</p> </td> </tr> </table>	<p>IL TECNICO</p> <p>data _____</p> <p>Firma e timbro _____</p>	<p>IL DICHIARANTE</p> <p>data _____</p> <p>Firma _____</p>	<p>Riservato all'Ufficio</p> <p>Prot. n. _____ Partita n. _____</p> <p>Busta n. _____</p> <p>L' incaricato _____</p>																																													
<p>IL TECNICO</p> <p>data _____</p> <p>Firma e timbro _____</p>	<p>IL DICHIARANTE</p> <p>data _____</p> <p>Firma _____</p>																																															

ACCERTAMENTO DELLA PROPRIETA' IMMOBILIARE URBANA
DICHIARAZIONE DI IMMOBILI URBANI compresi nell'art.10 della legge 1249/39

mod. 2NB - parte I

<p>A Riferimenti Catastali del Fabbricato</p> <p>C.T. Sez. _____ foglio <u>37</u> ple. <u>2616</u></p> <p>C.E.U. Sez. _____ foglio <u>37</u> pla. <u>2616</u> sub <u>1</u></p> <hr/> <p>B Riferimenti Temporal (1)</p> <p>Anno:</p> <p>Di costruzione <u>2014</u> Di ristrutturazione totale _____</p> <hr/> <p>C Azienda (2)</p> <p><u>DIOCESI DI ALGHERO E BOSA</u></p> <hr/> <p>Articolata in n. <u>1</u> fabbricati</p> <p>Comprende n. _____ unità a destinazione ordinaria</p> <hr/> <p>D Collegamenti con Infrastrutture</p> <p>Serviti da:</p> <p><input type="checkbox"/> Raccordo ferroviario</p> <p><input type="checkbox"/> Autostrada a Km. _____ con svincolo riservato <input type="checkbox"/></p> <p><input type="checkbox"/> Strade principali a Km. _____</p> <p><input type="checkbox"/> Scalo marittimo</p> <p><input type="checkbox"/> Scalo aeroportuale</p> <p><input type="checkbox"/> Altro _____</p> <hr/> <p>E Impianti Generali e di Sicurezza</p> <p><input type="checkbox"/> Pesa a ponte fino a tonn. _____</p> <p><input type="checkbox"/> Depurazione nell'azienda <input type="checkbox"/></p> <p>consortile <input type="checkbox"/></p> <p><input type="checkbox"/> Abbattimento fumi</p> <p><input type="checkbox"/> Antincendio Uscite di sicurezza <input type="checkbox"/></p> <p>Scale di emergenza <input type="checkbox"/></p> <p><input type="checkbox"/> Anti - intrusione con : _____</p> <p><input type="checkbox"/> Altro _____</p>	<p>F Sistemazioni Esterne</p> <p>1. PAVIMENTAZIONI</p> <p>Piazzali <u>NESSUNA</u></p> <p>_____</p> <p>Parcheggi _____</p> <p>_____</p> <p>2. SPAZI A VERDE</p> <p>_____</p> <p>_____</p> <p>3. RECINZIONI</p> <p>Altezza media _____ cm. _____</p> <p>Realizzata in _____</p> <p>_____</p> <p>4. ACCESSO CUSTODITO CON:</p> <p>_____</p> <p>_____</p> <p>5. ALTRO</p> <p>_____</p> <p>_____</p> <hr/> <p>G Dati Metrici Totali dell' Azienda</p> <p>1. AREA TOTALE LORDA m² <u>405</u></p> <p>della quale - coperta (escluso tettoie) m² <u>405</u></p> <p>- tettoie m² _____</p> <p>- deposito materiali, vasche, ecc. m² _____</p> <p>- passaggi e piazzali di manovra m² _____</p> <p>- parcheggio: m² _____ posti n. _____</p> <p>- a verde m² _____</p> <p>2. VOLUME TOTALE: m³. <u>2.850</u></p>
---	--

(1) ove i fabbricati siano stati edificati in epoche diverse, i singoli riferimenti temporali devono esseri indicati nella parte II del modello

(2) fabbrica di...o stabilimento per la produzione di...oppure teatro, cinematografo, albergo, oppure ospedale, ist. di credito ecc.

ACCERTAMENTO DELLA PROPRIETA' IMMOBILIARE URBANA
DICHIARAZIONE DI IMMOBILI URBANI compresi nell'art.10 della legge 1249/39

mod. 2NB - parte I

H Elementi Estimativi Utilizzati per la Destinazione della Rendita Catastale Proposta con Riferimento all' Epoca Censuaria 1988/89

1. VALUTAZIONE SOMMARIA SULLA BASE DI ELEMENTI COMPARATIVI DI VALORE O DI COSTO

Area fabbr.(4)	Tipologia	Destinazione	Consistenza m ² - m ³ (5)	Valori Unitari €/m ² - €/m ³	Valori Complessivi €
1	MURATURA	CHIESA	405	600,00	243.000

2. VALUTAZIONE SOMMARIA SULLA BASE DI METODOLOGIE DIVERSE DA QUELLE INDICATE AL PUNTO (1), PER IMMOBILI DI AZIENDE A DESTINAZIONE SINGOLARE (cave, ecc. ...)

VALORE COMPLESSIVO (c.t.) Va = € 243,0 (in Mgl) RENDITA CATASTALE (c.t.) = € _____

3. RENDITA CATASTALE PROPOSTA

La rendita catastale è determinata applicando, al valore di mercato determinato, in Mgl di €, il più probabile saggio di fruttuosità 'r' calcolato al lordo delle imposte, scelto fra quelli che il mercato indica in rapporto alla specifica ubicazione e destinazione.

R.C. = Va (in Mgl. di €) 243,0 X 0,3000 (r) = € 72,9 c.t. = € 72.900,00 (6)

(3) precisare l'epoca censuaria di riferimento delle rendite catastali; (4) richiamare i riferimenti planimetrici;
 (5) la consistenza deve riferirsi ai valori unitari scelti; (6) il valore deve essere arrotondato alle migliaia di euro;

IL TECNICO	IL DICHIARANTE	Riservato all' Ufficio	Partita n. _____
data _____	data _____	Prot. n. _____	Busta n. _____
Firma e timbro _____	Firma _____	L' incaricato _____	

**ACCERTAMENTO DELLA PROPRIETA' IMMOBILIARE URBANA
CONSISTENZA E CARATTERISTICHE DEGLI IMMOBILI DELL'AZIENDA**

mod. 2NB - parte II

A Riferimenti Grafici del Corpo di Fabbrica Numero o lettera di riferimento alla planimetria generale _____ Numero/i della/e planimetria/e rappresentata/e: _____ _____	G Caratteristiche Costruttive <input checked="" type="checkbox"/> Muratura <input type="checkbox"/> Elementi prefabbricati pesanti <input type="checkbox"/> Cemento armato <input type="checkbox"/> Elementi prefabbricati leggeri <input type="checkbox"/> Ferro <input type="checkbox"/> Altro _____
B Riferimenti di Mappa del Corpo di Fabbrica Sez. _____ Foglio <u>37</u> Particella <u>2616</u> sub. <u>1</u> Sez. _____ Foglio _____ Particella _____ sub. _____	H Copertura <input checked="" type="checkbox"/> A tetto <input type="checkbox"/> Ferro <input type="checkbox"/> Piana <input type="checkbox"/> Cemento armato <input type="checkbox"/> Shed <input type="checkbox"/> Mista con laterizi <input type="checkbox"/> A volta <input type="checkbox"/> Legno <input type="checkbox"/> Altro _____
C Destinazione Principale d'Uso CHIESA	I Altri Elementi Costruttivi e di Finitura Solai <u>LATERO CEMENTO</u> Tamponature <u>MURATURE IL CLS</u> Finestre, luci, porte <u>LEGNO</u> Pavimentazione prevalente <u>MARMO</u> Rifinitura esterna prevalente <u>INTONACI</u> Numero e dotazioni servizi igienici _____
D Riferimenti Temporal (1) Anno: Di costruzione <u>2014</u> Di ristrutturazione totale _____	L Locali Aveni Peculiari Destinazioni (ubicati nel fabbricato) Per ricovero provv. di operai m ² _____ Mensa m ² _____ Pronto soccorso m ² _____ Locali di ritrovo m ² _____ Direzione tecnica m ² _____ Custodia m ² _____ Direzione amministrativa m ² _____ (altro) m ² _____
E Impianti Stabilmente Infissi (2) _____ _____ _____ _____	M Dati Metrici Piani fuori terra n. <u>1</u> Piani entro terra o seminterrati n. _____ Superficie coperta m ² <u>405</u> Superficie totale sviluppata (lorda) m ² <u>405</u> Volume totale (v.p.p.) m ³ <u>2850</u>
F Notizie Particolari (3) _____ _____ _____	Riservato all'Ufficio Prot. n. _____ Partita n. _____ Busta n. _____ L'incaricato _____
IL TECNICO _____ IL DICHIARANTE _____ data _____ data _____ Firma e timbro _____ Firma _____	

ACQUISIZIONE DATI METRICI - CALCOLO DELLE SUPERFICI CATASTALI

Unita' immobiliare n. 2								
Sezione:	Foglio:	37	Particella:	2616	Subalterno:	2		
Tipologia	Altezza	Tipologia	Altezza	Tipologia	Altezza	Tipologia	Altezza	Altezza
Ambiente	Superficie	< 150 cm	Ambiente	Superficie	< 150 cm	Ambiente	Superficie	< 150 cm
B	112		F	103		A	100	

Unita' immobiliare n. 3								
Sezione:	Foglio:	37	Particella:	2616	Subalterno:	3		
Tipologia	Altezza	Tipologia	Altezza	Tipologia	Altezza	Tipologia	Altezza	Altezza
Ambiente	Superficie	< 150 cm	Ambiente	Superficie	< 150 cm	Ambiente	Superficie	< 150 cm
A	246		B	27		E	66	
F	24							

LEGENDA - Decodifica Tipologie di Ambiente previsti:

- A - Vani aventi funzione principale / accessori a diretto servizio dei principali. Per le categorie C/1 e C/6 i vani aventi funzione principale saranno indicati con A1, i vani accessori a diretto servizio con A2
- B - Vani accessori a indiretto servizio della tipologia A qualora comunicanti
- C - Vani accessori a indiretto servizio della tipologia A qualora non comunicanti
- D - Balconi, terrazzi e simili comunicanti con i vani della tipologia A
- E - Balconi, terrazzi e simili non comunicanti con i vani della tipologia A
- F - Aree scoperte o assimilabili

ACCERTAMENTO DELLA PROPRIETA' IMMOBILIARE URBANA
ELENCO DEI SUBALTERNI ASSEGNATI

Elenco Subalterni

Comune		Sezione	Foglio	Particella		Tipo mappale	del:
BOSA			37	2616		n. 118703	15/12/2014
Sub.	UBICAZIONE via/piazza	n° ci	Piani	Scala	Int.	DESCRIZIONE	
1	scalinata luisa monti		T			DIOCESI DI ALGHERO E BOSA	
2	scalinata luisa monti		T-1			ABITAZIONE DI TIPO ECONOMICO	
3	scalinata luisa monti		T-1			SEMINARIO	
4	scalinata luisa monti		T-1			TETTOIA ,BENE COMUNE NON CENSIBILE AI SUB 1 - 2 - 3	
Protocollo _____ data _____							
IL TECNICO Geom. SANTORU ANTONIO							
ALBO DEI GEOMETRI DELLA PROVINCIA DI SASSARI n. 1621							
Codice Fiscale: SNTNTN58D19E377I _____ firma e timbro							

ELABORATO PLANIMETRICO

Compilato da:
Santoru Antonio

Iscritto all'albo:
Geometri

Prov. Sassari

N. 1621

**Agenzia delle Entrate
CATASTO FABBRICATI
Ufficio Provinciale di
Nuoro**

Comune di Bosa

Sezione: Foglio: 37

Particella: 2616

Protocollo n.

del

Tipo Mappale n. 118703

del 15/12/2014

Dimostrazione grafica dei subalterni

Scala 1 : 500

PIANO TERRA

mapp 1164

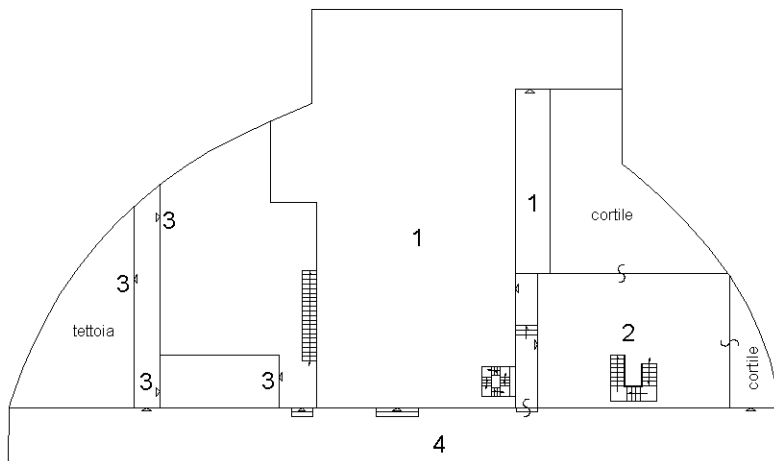

Scalinata Luisa Monti

PIANO PRIMO

mapp 1164

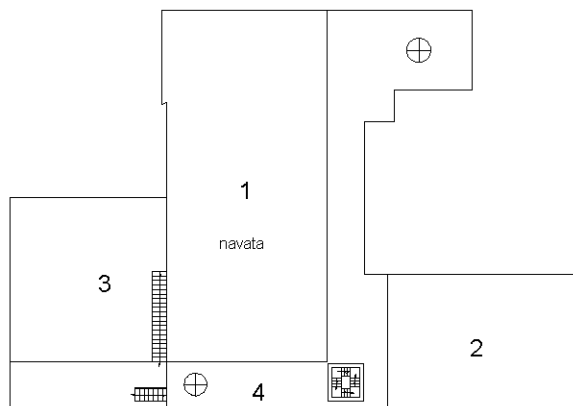

Scalinata Luisa Monti



Identificativi Catastali:

Sezione:

Foglio: 37

Particella: 2616

Subalterno: 1

Compilata da:
Santoru Antonio

Iscritto all'albo:
Geometri

Prov. Sassari

N. 1621

Scheda n. 1

Scala 1:200

PIANO TERRA
Chiesa

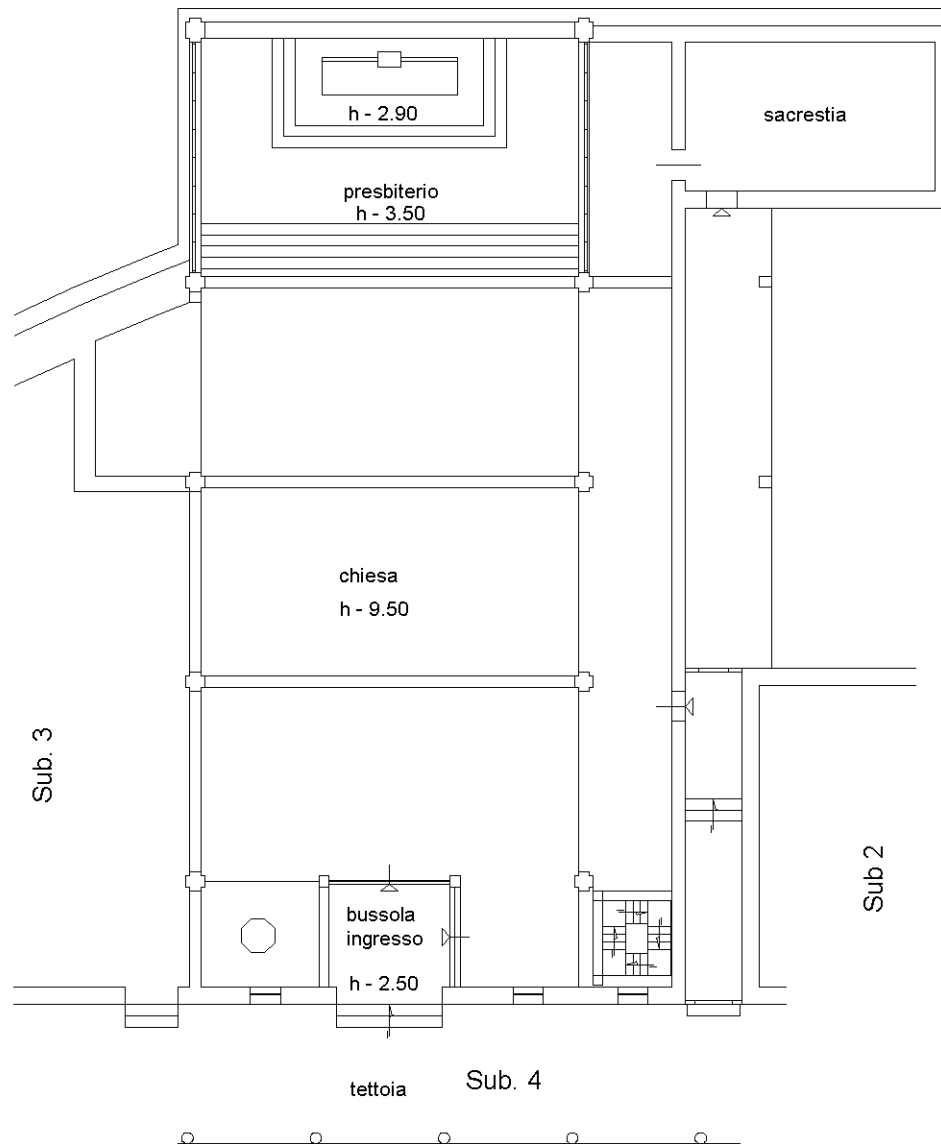

Scalinata Luisa Monti

Agenzia delle Entrate
CATASTO FABBRICATI
Ufficio Provinciale di
Nuoro

Dichiarazione protocollo n. _____ del _____

Planimetria di u.i.u. in Comune di Bosa

Scalinata Luisa Monti

civ. _____

Identificativi Catastali:

Sezione:

Foglio: 37

Particella: 2616

Subalterno: 2

Compilata da:
Santoru Antonio

Iscritto all'albo:
Geometri

Prov. Sassari

N. 1621

Scheda n. 1

Scala 1:200

PIANO TERRA
Abitazione h- 3.00

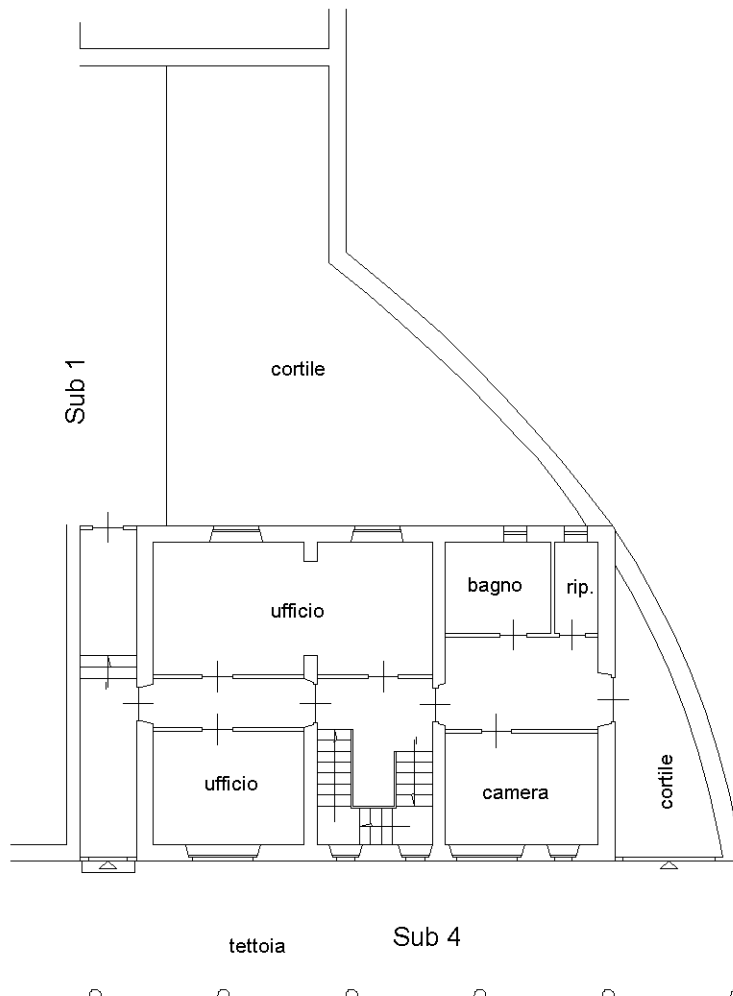

mapp. 2570

Scalinata Luisa Monti

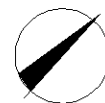

Agenzia delle Entrate
CATASTO FABBRICATI
Ufficio Provinciale di
Nuoro

Dichiarazione protocollo n. _____ del _____

Planimetria di u.i.u. in Comune di Bosa

Scalinata Luisa Monti

civ. _____

Identificativi Catastali:

Sezione:

Foglio: 37

Particella: 2616

Subalterno: 2

Compilata da:
Santoru Antonio

Iscritto all'albo:
Geometri

Prov. Sassari

N. 1621

Scheda n. 2

Scala 1:200

PIANO PRIMO
Abitazione h- 2.85

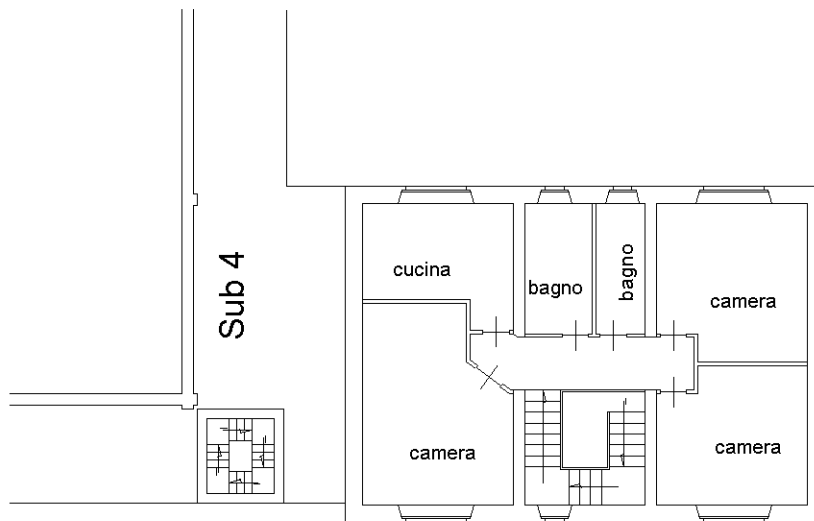

mapp 2570

Scalinata Luisa Monti

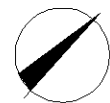

Agenzia delle Entrate
CATASTO FABBRICATI
Ufficio Provinciale di
Nuoro

Dichiarazione protocollo n. _____ del _____

Planimetria di u.i.u. in Comune di Bosa

Scalinata Luisa Monti

civ. _____

Identificativi Catastali:

Sezione:

Foglio: 37

Particella: 2616

Subalterno: 3

Compilata da:
Santoru Antonio

Iscritto all'albo:
Geometri

Prov. Sassari

N. 1621

Scheda n. 1

Scala 1:200

PIANO TERRA
Seminario h 3.00

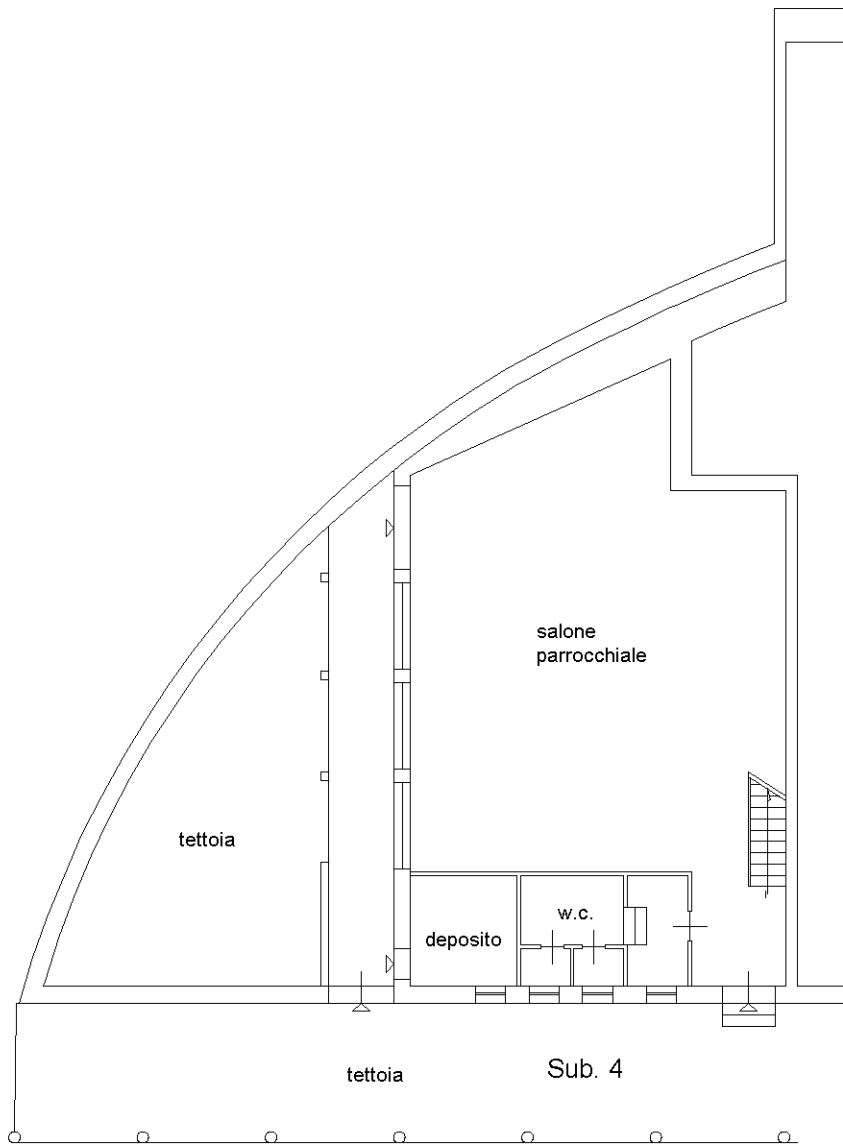

Sub. 1

tettoia

Sub. 4

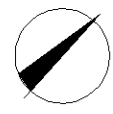

Scalinata Luisa Monti

Agenzia delle Entrate
CATASTO FABBRICATI
Ufficio Provinciale di
Nuoro

Dichiarazione protocollo n. _____ del _____

Planimetria di u.i.u. in Comune di Bosa

Scalinata Luisa Monti

civ. _____

Identificativi Catastali:

Sezione:

Foglio: 37

Particella: 2616

Subalterno: 3

Compilata da:
Santoru Antonio

Iscritto all'albo:
Geometri

Prov. Sassari

N. 1621

Scheda n. 2

Scala 1:200

PIANO PRIMO
Aula h - 2.85

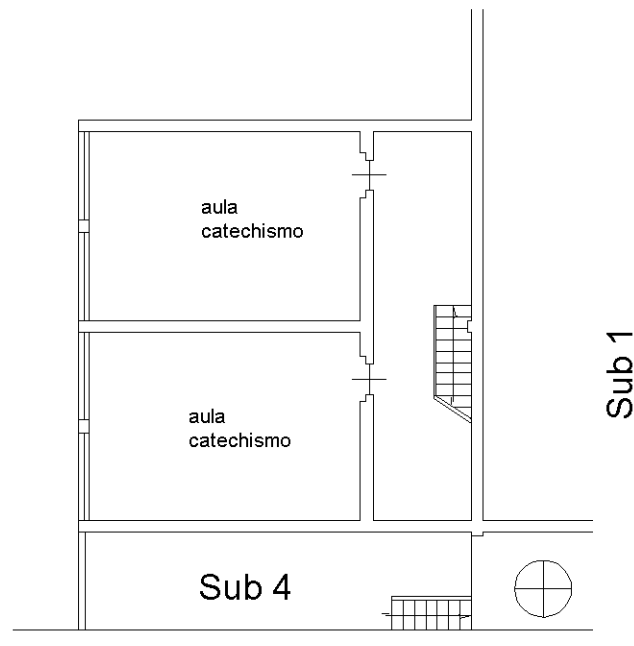

Scalinata Luisa Monti

